

2

APR / MAI / JUN 2018

STÄDTISCHE MUSEEN HEILBRONN



So | 13.05. | Internationaler Museumstag 2018

„Netzwerk Museum: Neue Wege, neue Besucher“ in der Kunsthalle Vogelmann und im Museum im Deutschhof

+++ In der Kunsthalle ermäßigter Eintritt +++

KH | 11.30 Uhr | Sonntagsführung in der Ausstellung

„Emil Nolde. Farbenzauber“ mit Dr. Bernhard Stumpfhaus. Ermäßigter Eintritt 7 Euro, Führung 3 Euro

DH | 13 Uhr | Instawalk „Mit 1000 Schritten von den Römern zur Papierindustrie – Fitness im Museum“

mit Dr. Christina Jacob. Führung 3 Euro

DH | 15 Uhr | Musik im Museum „Hausmusik mit historischem Tafelklavier und ergänzende Lesung“.

Musikstücke des 19. Jahrhunderts mit Werken von Ernst Friedrich Kauffmann und anderen Komponisten dieser Zeit.

Veranstaltung 6 Euro. Mit Dr. Rita E. Täuber

INHALT

| | |
|---|----|
| Editorial | 5 |
| DH / Museum im Deutschhof | 6 |
| Naturgeschichte, Archäologie, Kulturgeschichte, Kunst | 8 |
| KH / Kunsthalle Vogelmann | 10 |
| Emil Nolde. Farbenzauber | 12 |
| Dabei sein / | 16 |
| Angebote für Gruppen | 18 |
| Angebote für Kindertagesstätten und Schulen | 19 |
| Angebote für Einzelbesucher | 22 |
| Junges Museum Christoph Reinwald | 24 |
| Kalender / | 26 |
| April | 26 |
| Mai | 29 |
| Juni | 31 |
| Informationen / | |
| Öffnungszeiten / Preise | 34 |
| Lageplan / Anfahrtsskizze | 36 |



Neu!
Jahreskarte 2018
für beliebig viele
Ausstellungsbesuche in der
Kunsthalle Vogelmann +
Museum im Deutschhof
70 Euro

EDITORIAL

Sehr geehrte Besucherinnen und Besucher,

nach dem Winter sehnen wir uns nach Wärme und blühendem Leben. Dazu passend präsentieren wir Ihnen seit dem 17. März die Ausstellung „Farbenzauber“ mit Aquarellen von Emil Nolde – das Kunstereignis des Jahres. Diese Schau haben wir in Kooperation mit der Nolde Stiftung Seebüll erarbeitet, sie ist ausschließlich in Heilbronn und Lübeck zu sehen. Gerade die Aquarelle mit ihren zauberhaften Formverläufen und Farben voller Leuchtkraft sind ein Kunstgenuss, den Sie sich nicht entgehen lassen sollten.

Im Museum im Deutschhof zeigen wir Skulpturen und Plastiken aus unserer Museumssammlung sowie der Ernst Franz Vogelmann-Stiftung. Und erstmals präsentieren wir Ihnen eine Auswahl von Fotografien, in denen der renommierte Berliner Fotograf Christian von Steffelin das Gelände der Bundesgartenschau und dessen Veränderung eindrucksvoll dokumentiert.

Viel Freude beim Besuch unserer Ausstellungen wünscht Ihnen

Ihr Marc Gundel, Direktor



DH



DH/ NATURGESCHICHTE, ARCHÄOLOGIE, KULTURGESCHICHTE, KUNST

Die vier Sammlungsbereiche der Städtischen Museen Heilbronn bieten mit den neuen Schwerpunkten zur Heilbronner Naturgeschichte und Meisterwerken aus der Kunstsammlung zahlreiche interessante thematische Verknüpfungen. Die Gesteine der Trias vor 252 bis 201 Millionen Jahren begegnen uns auf Schritt und Tritt als Bausteine an markanten städtischen Gebäuden und das Salz als wichtiger Wirtschaftsfaktor der Region. Bereits in keltischer Zeit wurde dieses „weiße Gold“ gewonnen, wie archäologische Funde belegen. Mit der Papierindustrie und der Silberwarenfabrik Bruckmann & Söhne werden exemplarisch Erfindergeist und mutiges Unternehmertum im 19. Jahrhundert präsentiert. Und schließlich spüren wir rund um das sogenannte Käthchenzimmer anhand von originalen Möbeln und Porträts Heilbronner Persönlichkeiten des 17. bis 20. Jahrhunderts nach.

← „Entwicklung einer Stadt am Fluss“ mit der traditionellen Papierherstellung und der ersten Maschine für endlose Papierbahnen sowie den Stanzen der Silberwarenfabrik im Hintergrund



KH

KUNSTHALLE
VOGELMANN



KH/ EMIL NOLDE. FARBENZAUBER EINE RETROSPEKTIVE AUF PAPIER

→→ BIS 17.06.2018

Emil Nolde zählt zu den bedeutendsten Künstlern der ersten Hälfte des 20. Jahrhunderts. Die expressive Leuchtkraft und die malerische Virtuosität seiner Werke, aber auch seine markante Persönlichkeit faszinieren bis heute. Die Präsentation mit dem programmatischen Titel „Farbenzauber“ widmet sich ausschließlich dem Medium Papier im Schaffen Emil Noldes. Diese teils kraftvollen, teils zarten wie (licht)empfindlichen Blätter sind vergleichsweise selten ausgestellt. Aufgrund ihrer zumeist spontanen Entstehung zeigt sich der Künstler in ihnen unmittelbar und damit authentisch. Die Ausstellung ist retrospektiv angelegt und spannt einen Bogen von bislang kaum gezeigten Arbeiten der Schweizer Jahre über Noldes legendäre, in Cospeda bei Jena geschaffene Aquarelle bis hin zu Werken, die auf seinen zahlreichen Reisen entstanden. Selbstverständlich fehlen weder die Meisterwerke mit Darstellungen des

→ Emil Nolde, Dame und zwei Herren (Im Café), o. D.,
© Nolde Stiftung Seebüll



Meeres und der norddeutschen Küstenlandschaft noch die sogenannten „Ungemalten Bilder“ der späten 1930er und 1940er Jahre. Die Ausstellung mit 80 Werken aller Schaffensphasen wurde in Kooperation mit der Nolde Stiftung Seebüll eigens für die Kunsthalle Vogelmann in Heilbronn zusammengestellt und wird im Anschluss im Museum Behnhaus Drägerhaus in Lübeck gezeigt. In Heilbronn setzt sie die Reihe der Ausstellungen zur Klassischen Moderne fort und knüpft an die Schau „Reiner Ausdruck“ mit Werken von Karl Schmidt-Rottluff (2015/16) an.

Zur Ausstellung erscheint eine Begleitpublikation mit Abbildungen aller Werke, 128 Seiten, ca. 19 Euro (kein Versand).

→ Emil Nolde, Eingeborene mit Kopfbedeckung, Neu-Guinea, 1914, © Nolde Stiftung Seebüll

Do | 12.04. | 19 Uhr
Vortrag

„Emil Nolde – zwischen
Schönheit und Abgrund.“
Prof. Dr. Thomas Knubben,
Institut für Kulturmanagement,
Pädagogische Hochschule
Ludwigsburg

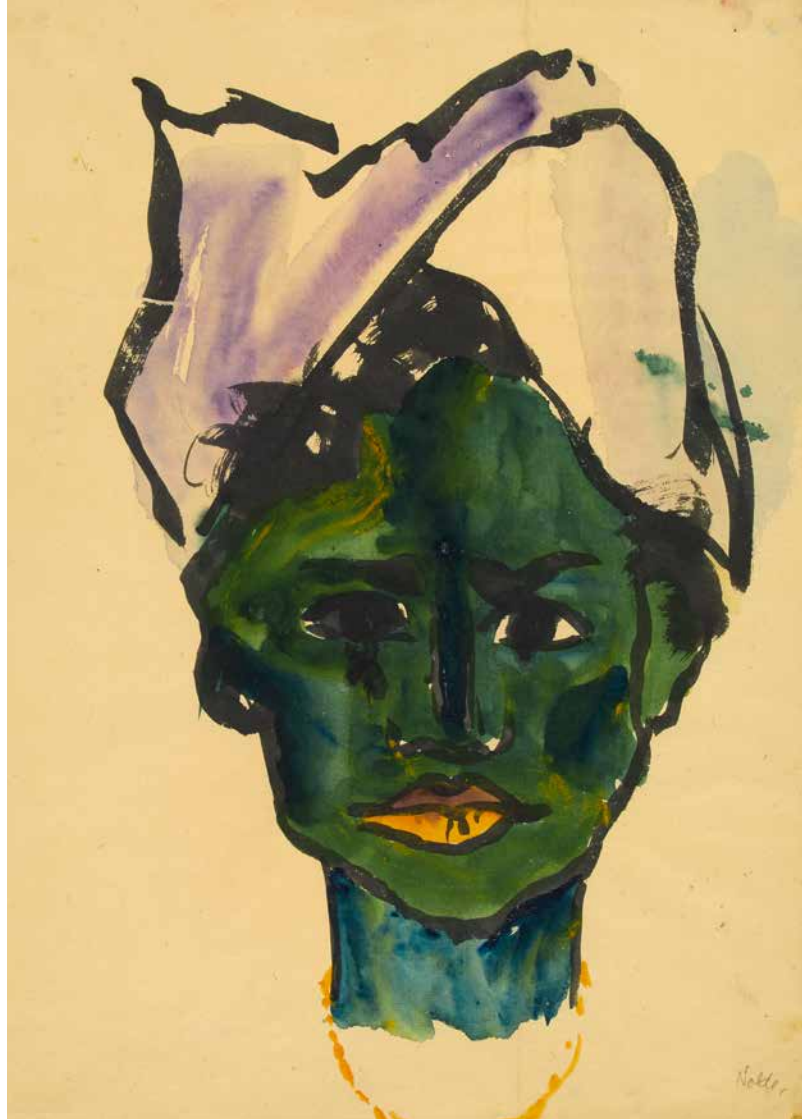



ANGEBOTE FÜHRUNGEN / VORTRÄGE / WORKSHOPS / EVENTS

Führungen zu den Highlights der Ausstellungen, knallbunte Kindergeburtstage, Workshops oder Familiennachmittage – rund um die vielfältigen Sammlungsbereiche bieten die Städtischen Museen Heilbronn ein breit gefächertes Vermittlungsprogramm.

**Dabei
sein!**

DH+KH/ ANGEBOTE FÜR GRUPPEN

Für Kinder und/oder Erwachsene können Führungen und Workshops zu vereinbarten Terminen gebucht werden – zu ausgewählten Objekten aus den Bereichen Archäologie, Natur- und Kulturgeschichte sowie zu Kunstwerken des 17. – 21. Jahrhunderts. Anmeldung Tel. oder E-Mail

DH/ **Mit 1000 Schritten von den Römern zur Papierindustrie**
– Fitness im Museum. Führung für Erwachsene oder Kinder

DH/ **Das BUGA-Gelände vor 100 Jahren** – rund um das Hafenmodell im Museum. Führung für Erwachsene.
Neu! Flyer zum Hafenmodell

KH/ **Emil Nolde.
Farbenzauber**

Bis 17.06. Führung für Erwachsene und Workshop für Familien

→ Modell eines Raddampfschiffs im Museum im Deutschhof



DH+KH/ WORKSHOPS FÜR KINDERTAGESSTÄTTEN UND SCHULEN

Mit Unterstützung der Christoph Reinwald Stiftung **JM**
Anmeldung Tel. oder E-Mail
Weitere Angebote unter www.museen-heilbronn.de

DH/ **KUNST**
NEU / Der Steinbildhauer / Workshop / ab Klasse 1 /
Dauer 2 h / Marmor, Kalkstein, Sandstein... – faszinierende
Skulpturen aus Stein und das passende Werkzeug geben
einen Einblick in die Steinbildhauerei. Aus einem weichen
Stein entsteht eure kleine Skulptur. **JM**

DH/ **KUNST**
Der Holzbildhauer / Workshop / ab Klasse 1 / Dauer 2 h /
Verschiedene Holzskulpturen werden betrachtet und
dabei gemeinsam überlegt, welche Technik und
welches Werkzeug der Holzbildhauer zum Einsatz
brachte. Eine kleine Figur aus weichem Holz
entsteht anschließend in der Werkstatt.

KH/ WORKSHOPS FÜR KINDERTAGESSTÄTTEN UND SCHULEN

Nolde

SONDERAUSSTELLUNG
EMIL NOLDE. FARBENZAUBER
/ 17.03.-17.06.2018

→ **Mit Emil Nolde auf Reisen!** / **Workshop** / Kindertagesstätten, Klasse 1+2 / Dauer 90 min / Die Menschen und Landschaften haben ihn beim Reisen ganz besonders angesprochen. Was er dabei gesehen und erlebt hat, erzählen uns seine farbenfrohen Aquarelle. Selbstgemalte Postkarten entstehen danach in der Werkstatt. **JM**

→ **Farbenzauber gesucht!** / **Workshop** / Kindertagesstätten, Klasse 1+2 / Dauer 90 min / Bilderschnipsel helfen uns erst bei der Suche nach den farbenfrohen Aquarellen, ergänzt mit kräftigen Farben entsteht daraus euer Aquarell. **JM**

→ **Farbenzauber gesucht!** / **Workshop** / Klasse 3-5 / Dauer 90 min / Mit Bildausschnitten und Wortkarten finden wir die gesuchten Werke von Emil Nolde. Mit Aquarellfarben ergänzt ihr Bilderschnipsel zu einem neuen Werk. **JM**

→ **Hilfe - Bilder gesucht!** / **Workshop** / Klasse 6-8 / Dauer 90 min / In kleinen Gruppen suchen wir mit Bilderschnipseln und Wortkarten das originale Emil Nolde-Bild und überlegen uns ein kreatives „Elfchen“ dazu, das wir danach der Klasse vortragen. In der Werkstatt entsteht mit den Bilderschnipseln und Aquarellfarben euer eigenes, farbenfrohes Werk.

→ **Durch die Welt mit Emil Nolde** / **Workshop** / Klasse 8-13 / Dauer 90 min / Nach einer Führung durch die Ausstellung gestalten wir, wie damals Emil Nolde, eine Reise-Postkarte mit

Tusche und Aquarellfarben.

→ **Führungsdialo**g durch die Ausstellung / Klasse 5-13 / Dauer ca. 45 min



← Emil Nolde, Blumenfrau und buckeliger Alter, © Nolde Stiftung Seebüll

DH+KH/ ANGEBOTE FÜR EINZELBESUCHER

DH/ Mi / 06.06. / 13.30-15 Uhr und 14.30-16 Uhr / Tag der Sehbehinderung 2018 / „Museum zum Ertasten!“ Workshop mit Rundgang durch die naturgeschichtliche Ausstellung und kleiner praktischer Aktion in der Werkstatt. Mit Birgit Hummler. Anmeldung Blinden- und Sehbehindertenverband Kreis Heilbronn, Tel. 07062 65053

KH/ So / 22.04. / 11.30 Uhr / Museum mit Genuss



Rundgang in der Ausstellung „Emil Nolde. Farbenzauber“ mit Nicole Dierolf (Wissenschaftliche Volontärin). Anschließend verwöhnt Sie Assia Rehm Services mit passenden Speisen. Ein

Museumsbesuch für alle Sinne!
Eintritt, Führung und Essen 22 Euro. Anmeldung Tel. oder E-Mail



MUSEUM
MIT
GENUSS

Archäologie, Natur- und Kulturgeschichte, Kunst sowie weitere Angebote unter: www.museen-heilbronn.de

KH/ ANGEBOTE FÜR EINZELBESUCHER

KH/ Sa / 14.04. + 16.06. / jeweils 15-17 Uhr / Dialog + Atelier: Gespräch in der Ausstellung „Emil Nolde. Farbenzauber“ mit dem Künstler Heinz-Günther Lackner, sowie expressionistisches Malen mit Aquarellfarben. Eintritt und Workshop 10 Euro (inkl. Material). Anmeldung Tel. oder E-Mail

↓ Emil Nolde, Fünf Mohnblüten (orange und rosaviolett), o. D., © Nolde Stiftung Seebüll



JM/ JUNGES MUSEUM CHRISTOPH REINWALD



Sehen, reden, werken und gestalten, selbst für die ganz Kleinen. Die Angebote des Jungen Museums Christoph Reinwald ermöglichen Kindern ab 3 Jahren eine museale Bildung. Durch die Finanzierung der Christoph Reinwald Stiftung sind die Nachmittagsreihen kostenfrei.

Anmeldung Tel. 07131 56-4542
oder E-Mail. Durchführung
ab 5 Teilnehmern

KINDER- GEBURTSTAG IM MUSEUM

Nach einer spannenden Führung durch die Ausstellung folgt eine praktische Aktion für das Geburtstagskind und seine Gäste. Sie möchten mehr dazu erfahren?

Informationen und Anmeldung unter 07131 56-4542 und www.museen-heilbronn.de



.....
Mit Oma oder Opa im Museum | Kunst, Kulturgeschichte
Meist am 1. Mittwoch/Monat (3+4 Jahre): 15.30-16.30 Uhr
(mit Anmeldung), kostenfrei / Meist am 3. Mittwoch/Monat
(5+6 Jahre): 15-16.30 Uhr (mit Anmeldung), kostenfrei

.....
Kinder + Kunst x 2 | Kunst (5-9 Jahre), donnerstags, 15-16.30
Uhr, kostenfrei | Ein Thema, 2 Termine pro Monat | Die Aus-
stellung entdecken, verschiedene Techniken ausprobieren!

.....
KunstWerkLabor | Kunst (6-10 Jahre), samstags 11-13 Uhr,
kostenfrei | Meist am 1. Samstag im Monat können Kinder
im Alter von 6-10 Jahren Kunst auf experimentelle oder
auch handwerkliche Art kennenlernen.

.....
Ferienwerkstatt | Kunst, Kulturgeschichte (5-10 Jahre),
wochentags 10-13 Uhr (mit Anmeldung), 5 Euro pro Kind.
Bitte Vesper und Getränke mitbringen!

.....
Weitere Angebote unter www.junges-museum.de

FERIEN- WERKSTATT

Die Termine finden
Sie im Kalender
ab Seite 26 und unter
www.museen-heilbronn.de

| **DH** | Museum im Deutschhof, Deutschhofstraße 6

| **KH** | Kunsthalle Vogelmann, Allee 28

JM **Veranstaltungen Junges Museum Christoph Reinwald**

APRIL

So | 01.04. | 11.30 Uhr | KH | Sonntagsführung in der Ausstellung „Emil Nolde. Farbenzauber“ mit Dr. Bernhard Stumpfhaus

Mi | 04.04. | 10-13 Uhr | DH | Ferienwerkstatt (6-10 Jahre) „Römische Öllampen.“ Die Römer fertigten sie in verschiedenen Größen - je nachdem, welchen Raum sie ausleuchten sollten. Wir wollen so ein Öllämpchen aus Ton nachbauen. Mit Lore Krämer-Bacher. Anmeldung Tel. oder E-Mail

Mi | 04.04. | 15.30-16.30 Uhr | DH | Mit Oma oder Opa im Museum (3+4 Jahre) „Muster in Metall“. Wir prägen unser eigenes Besteck für's Picknick im Mai - bist du dabei? Mit Ulla Klinger. Anmeldung Tel. oder E-Mail **JM**

Do | 05.04. | 10-13 Uhr | KH | Ferienwerkstatt (5-10 Jahre) „Auf den Spuren des Künstlers Emil Nolde!“ In der Kunsthalle Vogelmann betrachten wir die farbenkräftigen Gemälde von Emil Nolde und finden heraus, welche Farben Freude, Trauer, Wut oder Glück ausdrücken. Mit ganz viel Farbe experimentieren wir anschließend in der Werkstatt. Mit Christiane Häringer-Brunner. Anmeldung Tel. oder E-Mail **JM**

So | 08.04. | 11.30 + 13 Uhr | KH | Sonntagsführung in der Ausstellung „Emil Nolde. Farbenzauber“ mit Dr. Bernhard Stumpfhaus

Di | 10.04. | 17.30 Uhr | DH | Abendführung „Mit 1000 Schritten von den Römern zur Papierindustrie – Fitness im Museum“ mit Dr. Christina Jacob

Do | 12.04. | 19 Uhr | KH | Vortrag „Emil Nolde – zwischen Schönheit und Abgrund“. Prof. Dr. Thomas Knubben, Institut für Kulturmanagement, Pädagogische Hochschule Ludwigsburg

Do | 12.04. + 19.04. | 15-16.30 Uhr | KH | Kinder + Kunst x 2 (5-9 Jahre). Ein Thema, 2 Termine! Die Ausstellung entdecken, verschiedene Techniken ausprobieren. „Bunte Reise-postkarten“. Wie Emil Nolde auf seinen Reisen gestalten wir Postkarten und Bilder in Aquarelltechnik. Mit Christiane Häringer-Brunner. Anmeldung für beide Termine Tel. oder E-Mail **JM**

Sa | 14.04. | 11-13 Uhr | KH | KunstWerkLabor (6-10 Jahre) „Farbenfeuerwerk in der Wasserflasche?“ Oder doch lieber als Gemälde wie vom Künstler Emil Nolde? Wir machen beides. Mit Ingrid Allmendinger **JM**

Sa | 14.04. | 15-17 Uhr | KH | Dialog + Atelier: Gespräch in der Ausstellung „Emil Nolde. Farbenzauber“ mit dem Künstler Heinz-Günther Lackner, sowie expressionistisches Malen mit Aquarellfarben. Eintritt + Workshop 10 Euro (inkl. Material). Anmeldung Tel. oder E-Mail

So | 15.04. | 11.30 + 13 Uhr | KH | **Sonntagsführung** in der Ausstellung „Emil Nolde. Farbenzauber“ mit Dr. Martina Kitzing-Bretz

Di | 17.04. | 15-16 Uhr | DH | **Entdeckungsreise für Museumszwerge** (3-5 Jahre) „Auf der Burg“. Wir reisen zu den Kindern auf der mittelalterlichen Burg und beobachten ihr Leben. Mit Claudia Marschall. Anmeldung Tel. oder E-Mail

Mi | 18.04. | 15-16.30 Uhr | DH | **Mit Oma oder Opa im Museum** (5+6 Jahre) „Muster in Metall“. Wir prägen unser eigenes Besteck für's Picknick im Mai - bist du dabei? Mit Ulla Klinger. Anmeldung Tel. oder E-Mail **JM**

So | 22.04. | 11.30 Uhr | KH | **Museum mit Genuss** | „Emil Nolde. Farbenzauber.“ Ausstellungsrundgang mit Nicole Dierolf. Anschließend verwöhnt Sie Assia Rehm Services mit passenden Speisen. Ein Museumsbesuch für alle Sinne! Eintritt, Führung und Essen 22 Euro. Weitere Infos und Anmeldung Tel. oder E-Mail

So | 22.04. | 14 Uhr | KH | **Sonntagsführung** in der Ausstellung „Emil Nolde. Farbenzauber“ mit Nicole Dierolf

Do | 26.04. | 18 Uhr | KH | **Gehörte Kunst - Literarischer Rundgang** mit Kerstin Müller und Heike Mühl in der Ausstellung „Emil Nolde. Farbenzauber“

So | 29.04. | 11.30 + 13 Uhr | KH | **Sonntagsführung** in der Ausstellung „Emil Nolde. Farbenzauber“ mit Dr. Martina Kitzing-Bretz

So | 29.04 | 18 Uhr | DH | **Perspektivenkonzert.** Trio Coriolis (München). Werke von Ernst Toch, Pascal Dusapin, Georges Aperghis

MAI

Mi | 02.05. | 15.30-16.30 Uhr | DH | **Mit Oma oder Opa im Museum** (3+4 Jahre) „Bruckmann-Schätze!“ Silberne Bestecke auf unserer Picknickdecke - wer hat bringt mit. Mit Ulla Klinger. Anmeldung Tel. oder E-Mail **JM**

Do | 03.05. + 17.05. | 15-16.30 Uhr | DH | **Kinder + Kunst x 2** (5-9 Jahre). Ein Thema, 2 Termine! Die Ausstellung entdecken, verschiedene Techniken ausprobieren. „Würfelskulpturen“. Aus kleinen Kartons entstehen fantasievolle Figuren, die anschließend bemalt werden. Mit Christiane Häringer-Brunner. Anmeldung für beide Termine Tel. oder E-Mail **JM**

Sa | 05.05. | 11-13 Uhr | DH | **KunstWerkLabor** (6-10 Jahre) „Tabaluga!“ Mit unserer selbstgefertigten Ytong-Figur erleben wir drachenstarke Abenteuer im Museum. Mit Ingrid Allmendinger **JM**

So | 06.05. | 11.30 Uhr | KH | **„Blumenpracht auf karger Warft“** Nordlicht Hans-Peter Barz, Leiter des Heilbronner Grünflächenamtes, führt durch den Garten von Ada und Emil Nolde in Seebüll, in dem farbige Blütenstauden aus verschlungenen Wegen, gestaltet nach dem Monogramm

A&E, herausleuchten. Moderation: Dorothea Braun-Ribbat
[So | 06.05. | 13 Uhr | KH](#) | **Sonntagsführung** in der Ausstel-
lung „Emil Nolde. Farbenzauber“ mit Nicole Dierolf

[Di | 08.05. | 16-17 Uhr | DH](#) | **Entdeckungsreise für Muse-
umszwerge** (3-5 Jahre) „Tischlein deck dich!“ Wie sieht ein
Heilbronner Esstisch aus? Mit Claudia Marschall. Anmel-
dung Tel. oder E-Mail

[Do | 10.05. | 11.30 Uhr | KH](#) | **Führung** in der Ausstellung
„Emil Nolde. Farbenzauber“ mit Nicole Dierolf

[So | 13.05. | 11.30 Uhr | KH](#) | **Internationaler Museumstag |
Sonntagsführung** in der Ausstellung „Emil Nolde. Farben-
zauber“ mit Dr. Bernhard Stumpfhaus

[So | 13.05. | 13 Uhr | DH](#) | **Internationaler Museumstag |
Instawalk** „Mit 1000 Schritten von den Römern zur Papier-
industrie – Fitness im Museum“ mit Dr. Christina Jacob

[So | 13.05. | 15 Uhr | DH](#) | **Internationaler Museumstag |
Musik im Museum** „Hausmusik mit historischem Tafelklavier
und ergänzende Lesung“. Musikstücke des 19. Jahrhunderts
mit Werken von Ernst Friedrich Kauffmann und anderen
Komponisten dieser Zeit. Gebühr 6 Euro. Mit Dr. Rita E. Täuber

[Mi | 16.05. | 15-16.30 Uhr | DH](#) | **Mit Oma oder Opa im
Museum** (5+6 Jahre) „Bruckmann-Schätze!“ Silberne
Bestecke auf unserer Picknickdecke - wer hat bringt mit.
Mit Ulla Klinger. Anmeldung Tel. oder E-Mail **JM**

[So | 20.05. | 11.30 + 13 Uhr | KH](#) | **Sonntagsführung** in der
Ausstellung „Emil Nolde. Farbenzauber“ mit Dr. Bernhard
Stumpfhaus

[Do | 24.05. | 10-13 Uhr | KH](#) | **Ferienwerkstatt** (5-10 Jahre)
„Blütenmeer!“ Wir sind die Gärtner in unserem Bild – mit
leuchtendem Rot, sattem Gelb und kräftigem Blau wächst
ein lebendiger Blument Teppich. Mit Jutta Stähle. Anmeldung
Tel. oder E-Mail **JM**

[Do | 24.05. | 18 Uhr | KH](#) | **„Wer malt hier eigentlich?“**
In der Ausstellung „Emil Nolde. Farbenzauber“ spricht
Dr. Claudia Happel, Augenärztin und Nolde-Liebhaberin,
mit Dorothea Braun-Ribbat über Noldes Maler-Abenteuer
mit Formen und Farben.

[So | 27.05. | 11.30 Uhr | KH](#) | **Sonntagsführung** in der
Ausstellung „Emil Nolde. Farbenzauber“ mit Dr. Bernhard
Stumpfhaus

[Mi | 30.05. | 10-13 Uhr | DH](#) | **Ferienwerkstatt** (5-10 Jahre)
„Das Papiermonster ist los!“ Fantasievolle, gruselige
Gestalten erwachen aus Papier und anderem Material. Mit
Jutta Stähle. Anmeldung Tel. oder E-Mail **JM**

JUNI

[So | 03.06. | 11.30 Uhr | KH](#) | **„Vom Enthusiasten zum
Verfemten“** – In der Ausstellung „Emil Nolde. Farbenzau-
ber“ spricht Dr. Anton Knittel, Pressestelle Heilbronn, mit
Dorothea Braun-Ribbat über Noldes politische Haltung in
der Zeit des Nationalsozialismus, am Beispiel des posthum
erschiedenen Romans von Siegfried Lenz „Der Überläufer“.

So | 03.06. | 13 Uhr | KH | **Sonntagsführung** in der Ausstellung „Emil Nolde. Farbenzauber“ mit Dr. Martina Kitzing-Bretz

Mi | 06.06. | 13.30-15 Uhr und 14.30-16 Uhr | DH | **Tag der Sehbehinderung 2018 | „Museum zum ertasten!“** Workshop mit Rundgang durch die naturgeschichtliche Ausstellung und kleiner praktischer Aktion in der Werkstatt. Mit Birgit Hummler. Anmeldung Blinden- und Sehbehindertenverband Kreis Heilbronn, Tel.: 07062 65053

Mi | 06.06. | 15.30-16.30 Uhr | KH | **Mit Oma oder Opa im Museum** (3+4 Jahre) „Farbenzauber!“ Auf den Spuren von Emil Nolde unterwegs in der Kunsthalle Vogelmann. Mit Ulla Klinger. Anmeldung Tel. oder E-Mail **JM**

Do | 07.06. | 18 Uhr | KH | **Abendführung** in der Ausstellung „Emil Nolde. Farbenzauber“ mit Dr. Martina Kitzing-Bretz

Do | 07.06. + 14.06. | 15-16.30 Uhr | DH | **Kinder + Kunst x 2** (5-9 Jahre). Ein Thema, 2 Termine! Die Ausstellung entdecken, verschiedene Techniken ausprobieren. „Prunkvoll geschmückte Gefäße!“ Aus Modelliermasse entsteht euer Gefäß, verziert mit Tieren und Pflanzen. Mit Christiane Häringer-Brunner. Anmeldung für beide Termine Tel. oder E-Mail **JM**

Sa | 09.06. | 11-13 Uhr | DH | **KunstWerkLabor** (6-10 Jahre) „Holz auf Holz, Klecks auf Klecks!“ Das Kunstwerk wird bald fertig sein. Mit Ingrid Allmendinger **JM**

So | 10.06. | 11.30 + 13 Uhr | KH | **Sonntagsführung** in der

Ausstellung „Emil Nolde. Farbenzauber“ mit Dr. Martina Kitzing-Bretz

Di | 12.06. | 15-16 Uhr | DH | **Entdeckungsreise für Museumszwerge** (3-5 Jahre) „Wir bauen unser eigenes Boot aus Neckarmaterialien...“ und lassen es im Museumshof zu Wasser. Mit Claudia Marschall. Anmeldung Tel. oder E-Mail

Mi | 13.06. | 15-16.30 Uhr | KH | **Mit Oma oder Opa im Museum** (5+6 Jahre) „Farbenzauber!“ Auf den Spuren von Emil Nolde unterwegs in der Kunsthalle Vogelmann. Mit Ulla Klinger. Anmeldung Tel. oder E-Mail **JM**

Do | 14.06. | 18 Uhr | KH | **Abendführung** in der Ausstellung „Emil Nolde. Farbenzauber“ mit Dr. Martina Kitzing-Bretz

Sa | 16.06. | 15-17 Uhr | KH | **Dialog + Atelier:** Gespräch in der Ausstellung „Emil Nolde. Farbenzauber“ mit dem Künstler Heinz-Günther Lackner, sowie expressionistisches Malen mit Aquarellfarben. Eintritt und Workshop 10 Euro (inkl. Material). Anmeldung Tel. oder E-Mail

So | 17.06. | 11-18 Uhr | KH | **Finissage** in der Ausstellung „Emil Nolde. Farbenzauber“. Das Programm entnehmen Sie der aktuellen Tagespresse

Di | 26.06. | 18 Uhr | DH | **Abendführung** „Sandstein – von der Trias in die Archäologie“ mit Dr. Christina Jacob

Weitere Informationen
auf der Homepage
www.museen-heilbronn.de

INFORMATIONEN

KH/ KUNSTHALLE VOGELMANN

74072 Heilbronn, Allee 28

Telefon: 07131 56-4420, Telefax: 07131 56-3194

www.museen-heilbronn.de, E-Mail: museen-hn@heilbronn.de

www.facebook.com/StaedtischeMuseenHeilbronn

www.instagram.com/museenheilbronn

Zugang mit Rampe, Behinderten-Parkplatz in der Nähe,

Aufzug vorhanden. Bei Unterstützungsbedarf Tel.: 07131 56-4420

Öffnungszeiten

Donnerstag 11-19 Uhr, Dienstag-Sonntag, Feiertag 11-17 Uhr

Gruppen / Schulklassen nach Vereinbarung ab 10 Uhr

01.04., 01.05., 10.05., 31.05. geöffnet; 30.03., 02.04. geschlossen

Abendöffnungen nach Vereinbarung

Eintrittspreise (inklusive Sammlungen Museum im Deutschhof)

Erwachsene: 10 Euro; ermäßigt / Kunden des HNV, SWR Kulturkarte: 7 Euro

Familienkarte: 20 Euro

Jahreskarte 2018 (für beliebig viele Ausstellungsbesuche): 70 Euro

Schulklassen und Kinder: freier Eintritt (Dank der Ernst Franz

Vogelmann-Stiftung)

Veranstaltungsgebühren

Führungsgebühr: 3 Euro pro Person

Schulklassen: 1,50 Euro pro Person

Workshop inklusive Führung: 3/4 Euro pro Person

Gruppen: 50 Euro / Sa, So, Feiertag 70 Euro

Kindergeburtstag: 75 Euro / Sa, So, Feiertag: 90 Euro

Vortrag: 4 Euro pro Person

Buchungen: Telefon 07131 56-4542 oder per

E-Mail: museum.paedagogik@heilbronn.de

Gestaltung: gruppe sepia, Heilbronn *Fotografie: Frank Kleinbach, Stuttgart: S. 4 |*

gruppe sepia: S. 6-7, 18 | Dietmar Strauß, Besigheim: S. 10-11 |

Zoe Braun, Stuttgart: S. 8 | Taube Fotografie, Heilbronn: S. 16, 24

DH/ MUSEUM IM DEUTSCHHOF

74072 Heilbronn, Deutschhofstraße 6

Telefon: 07131 56-2295 + 56-3144, Telefax: 07131 56-3194

www.museen-heilbronn.de, E-Mail: museen-hn@heilbronn.de

www.facebook.com/StaedtischeMuseenHeilbronn

www.instagram.com/museenheilbronn

Zugang mit Rampe, Behinderten-Parkplatz in der Nähe,

Aufzug vorhanden. Bei Unterstützungsbedarf Tel.: 07131 56-2295

Öffnungszeiten

Dienstag 10-19 Uhr, Mittwoch-Sonntag, Feiertag 10-17 Uhr

01.04., 01.05., 10.05., 31.05. geöffnet; 30.03., 02.04. geschlossen

Eintrittspreise Dauer- und Sonderausstellungen: freier Eintritt

Jahreskarte 2018 (für beliebig viele Ausstellungsbesuche in der

Kunsthalle Vogelmann): 70 Euro

Veranstaltungsgebühren

Führungsgebühr: 3 Euro pro Person

Kindertagesstätten: kostenfrei; Schulklassen: 1,50 Euro pro Person

Workshop inklusive Führung: 3 Euro pro Person

Gruppen: 40 Euro / Sa, So, Feiertag 50 Euro

Familienveranstaltung: 2/3 Euro pro Person

Kindergeburtstag: 75 Euro / Sa, So, Feiertag 90 Euro

Vortrag: 4 Euro pro Person

Buchungen: Telefon 07131 56-4542 oder per

E-Mail: museum.paedagogik@heilbronn.de

JUNGES MUSEUM CHRISTOPH REINWALD

Buchungen: Telefon 07131 56-4542

Information: Telefon 07131 56-2889, Telefax 07131 56-3194

jumu-christoph-reinwald@web.de; www.junges-museum.de

VEREIN DER FREUNDE DER STÄDT. MUSEEN HEILBRONN E.V.

c/o Städtische Museen Heilbronn

Deutschhofstraße 6, 74072 Heilbronn

Telefon 07131 56-4541 (Di + Do nachmittags)

www.museumsfreunde.org

HIN

Heilbronn
Städtische Museen

**KUNSTHALLE
VOGELMANN**

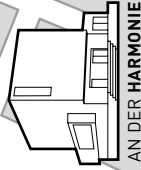

AN DER HARMONIE

Markt-
platz

**MUSEUM IM
DEUTSCHHOF**



Anfahrt

- Bus/Stadtbahnhaltstelle Rathaus bzw. Harmonie
- Parkhaus „Stadtgalerie“ bzw. Harmonie
- Per DB von Stuttgart-Hbf. ca. 40 Min.

Medienpartner

